参加費無料

参加登録が必要です。

看護科学は、基礎研究から臨床研究まで、必要な研究分野をすべて取り入れ、人々の健康に、最前線で直接アプローチする学問です

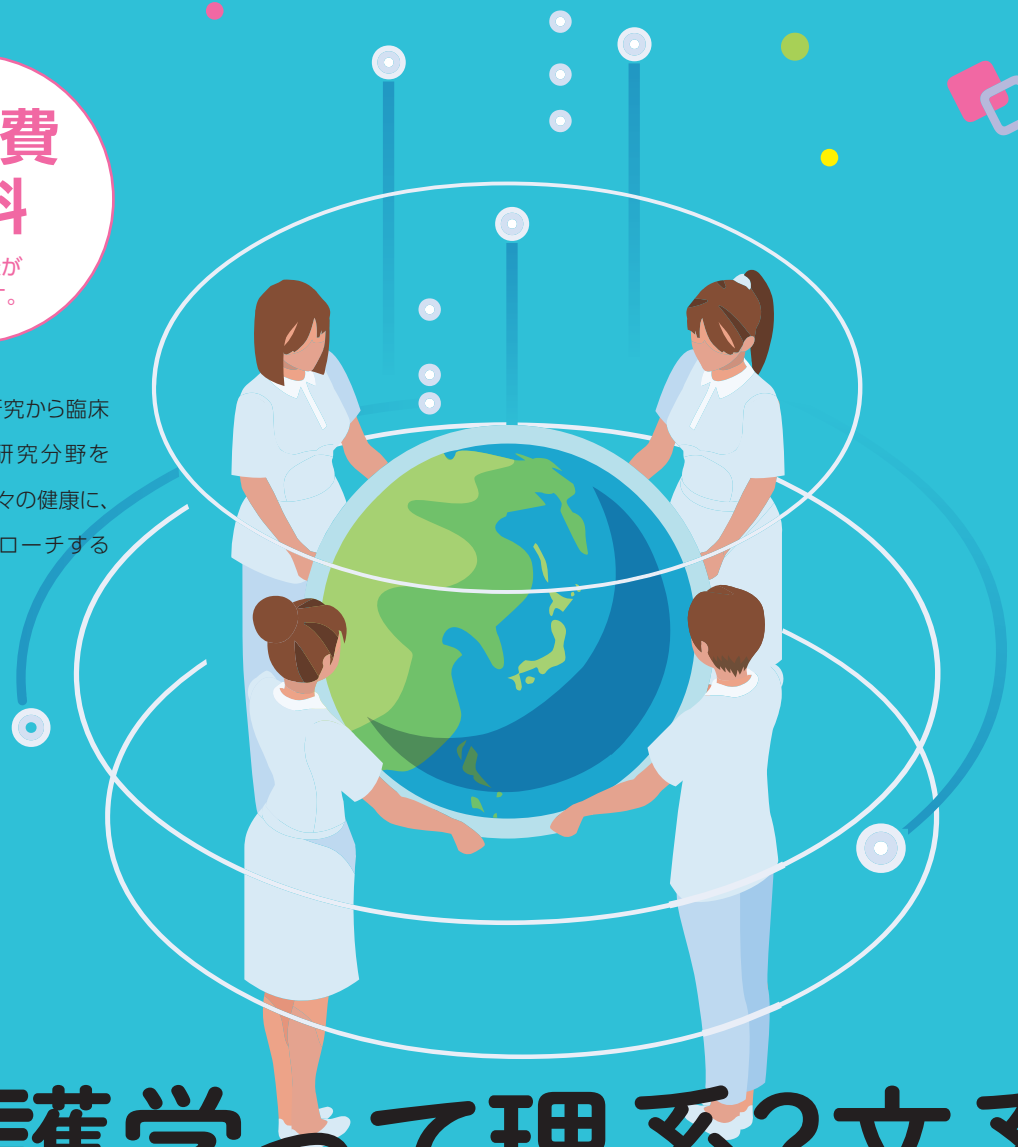

看護学って理系?文系?

リケジョの力を活かす看護科学!

2024 高校生のためのオープンキャンパス

8/6 火 **15:00〜16:00**

当日先着300名まで

場所 オンライン開催 Zoom(ライブ形式)

対象 中高生・既卒者・保護者・教員など

コンテンツ

- **看護科学の世界へ、ようこそ!**
  池田 真理 教授
- **理想的なバナナウンチを目指した"スッキリ"排便ケアの科学**
  髙岡 茉奈美 特任助教
- **「最期まで住み慣れた自宅で過ごせる」を目指す:教育プログラムの効果検証**
  沼田 華子 助教

参加登録URL

https://www.u-tokyo.ac.jp/opendays/entry.html

東大 オープンキャンパス 検索

問い合わせ

東京大学医学部 高齢者在宅長期ケア看護学分野

〒113-0033 東京都文京区本郷7-3-1 東京大学 医学部 高齢者在宅長期ケア看護学分野

Email: numata-hanako@g.ecc.u-tokyo.ac.jp Tel:03-5841-3508 (10時〜16時)

家族でナットク! 理系最前線 東京大学 女子中高生理系進路支援

東京大学医学部 健康総合科学科

UTOKYO NURSING

GNRC Global Nursing Research Center The University of Tokyo

看護学って理系?文系?

リケジョの力を活かす看護科学!

参加費無料
参加登録が必要です。

2024 高校生のためのオープンキャンパス

8/6 火　**15:00～16:00**
当日先着300名まで

場所 **オンライン開催** Zoom（ライブ形式）

対象 中高生・既卒者・保護者・教員など

参加登録URL
https://www.u-tokyo.ac.jp/opendays/entry.html
東大　オープンキャンパス　検索

問い合わせ
東京大学医学部 高齢者在宅長期ケア看護学分野
〒113-0033 東京都文京区本郷7-3-1 東京大学 医学部 高齢者在宅長期ケア看護学分野
Email: numata-hanako@g.ecc.u-tokyo.ac.jp　Tel:03-5841-3508（10時～16時）

コンテンツ紹介

医学部健康総合科学科看護科学専修では、看護ケアを必要としている世界の隅々の方へ届けるために探究心を研ぎ澄ませて、国内のみならず、グローバルに実践、教育、研究を展開し、発信を目指しています。そのために、基礎研究から臨床研究まで、必要な研究分野は全て取り入れ、人々の健康に、最前線で直接にアプローチする学問を構築していきます。今回のオープンキャンパスでは、なぜ東大で看護を学ぶのか、池田真理教授よりお話します。その後、以下の2つのトピックについてお話しします。

理想的なバナナウンチを目指した”スッキリ”排便ケアの科学

髙岡 茉奈美 特任助教

みなさん、今日はどんなウンチが出ましたか?そもそもどんなウンチかなんて見てないでしょうか?ウンチってあまり意識していないかもしれません。
でも、ウンチがちゃんと出るとスッキリしますよね。
私は、すべての人々がスッキリ排便できる社会になってほしいと思い、看護学研究者として「どんなケアをしたら皆がバナナウンチをスッキリ排便できるのか」について研究しています。ウンチにまつわる最新研究と、なぜこのような研究に取り組んでいるのか、どのような手法を用いて研究しているのか、お話したいと思います。

「最期まで住み慣れた自宅で過ごせる」を目指す：教育プログラムの効果検証

沼田 華子 助教

自分がおばあちゃんになったら、あるいは病気になって余命宣告されたら、最期はどんなふうに過ごしたいですか?痛い治療はしたくない、家族の迷惑になりたくないから病院がいい、はたまた自宅で家族と過ごしたい、などでしょうか?私は希望する人は自宅で最期まで過ごせる社会の実現を目指して研究を行っています。そのための一つに、看護職や介護職が適切な知識や技術を持って、不安なく患者さんを支援できることが大事です。今回は研究者で開発した教育プログラムを用いた介入研究をご紹介したいと思います。