豊島国際学生宿舎（B 棟）

５階建

・**所 在 地**：東京都豊島区西巣鴨 2-31-7
☞本郷キャンパスから自転車で約 25 分、徒歩圏内の最寄駅あり

・**部 屋 数**：300 室(男性 229 室、女性 70 室)
☞車いす対応の居室（１室）あり

・**入居割合**：概ね学部学生 ４ 割、大学院学生 ３ 割、留学生３割
☞宿舎生同士の相互交流、国際交流が期待されます

・**費　　用**：月額３６,３００円
特に経済的困窮度が高いと認められた者は、大学が月額26,300 円の経済支援を行い、１0,000 円となります。

☞光熱水費等の共通経費・共益費等を含めた管理費月額 7,000 円が別途かかります。

・**宿舎運営**：共同生活上の運営は基本的に宿舎生の自治によって成り立っています
☞宿舎生全員に自治組織(自治会)への参加が義務付けられています
※自治会費が発生します

設置目的：★勉学環境としての住居施設の提供

★外国人留学生を含む学生間の交流および宿舎周辺地域住民との交流及び地域貢献

居室内の設備

白を基調とした清潔で新しい,今主流のシェアタイプ。機能的な個室と充実した共用設備。

机, デスクワゴン, 椅子, ベッド, ワードローブ,
本棚, 収納棚, エアコン, カーテン, Wi-Fi ルーター
（下はユニット内廊下収納棚）

車いす対応居室内の設備

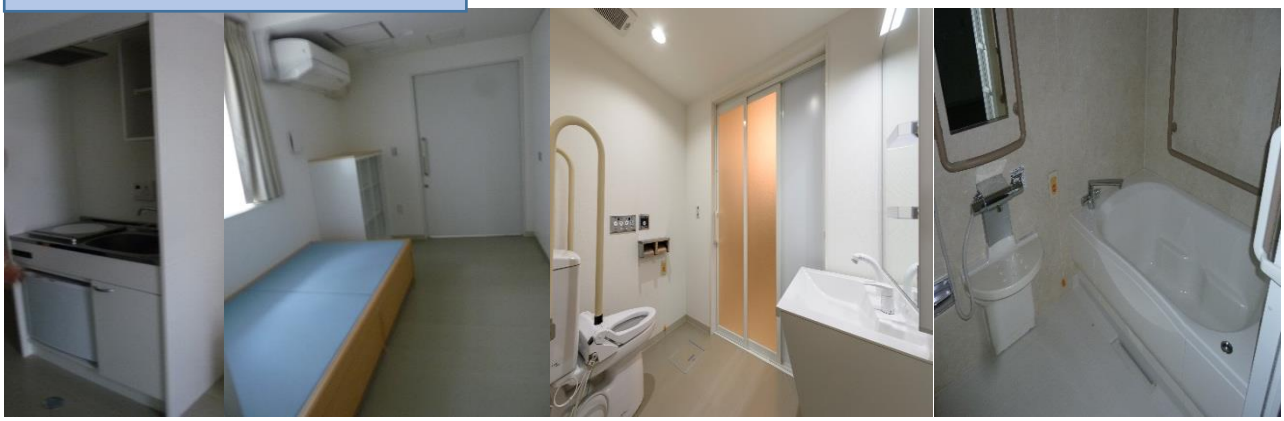

☆居室内にミニキッチン,洗面,バス,トイレ完備

ユニットコモン内共有設備

☆ユニットコモン内のキッチンとリビングダイニング

キッチン：IH クッキングヒーター、冷凍冷蔵庫、電子レンジ、ポット

リビングダイニング：テーブル、椅子、ソファ、エアコン、テレビ、Wi-Fi ルーター

☆ユニットコモン内の洗面,シャワー,トイレ

日常生活を送りながら、料理や異文化交流など共に学び
合い、語り合うことでプチ留学体験が出来る

フロアコモン内共有設備

☆約60㎡の広いフロアコモン内のカウンター対面キッチン•リビングダイニング

☆シャワーブース･洗面･トイレ完備、女性フロアにはパウダールームあり

宿舎全体の共有設備

☆宿舎外観、中庭、フロアごとに異なる天井カラーのアクセント配色が明るい印象
☆防犯カメラ設置、宿舎内とユニット内に入る際はＩＣリーダーによる安心のセキュリティ完備

☆エントランスと飲料自動販売機,自治会用掲示板

一人暮らしでは体験できないイベント参加や趣味などを通じて知り合う友人の輪が広がり、思い出ができる♪

☆イベント等に利用可能な 250 名収容の多目的ホール
(収納式ステージ,音響システム,プロジェクター,折りたたみ椅子完備)

☆男女別大浴場　☆コインランドリー(150 円/回)　☆廊下の掲示板利用例

,

☆ダイヤルロック式郵便受けと不在時も受け取れる宅配受領用ロッカー完備

☆風雨による汚れや傷みの心配がないラック式屋内駐輪場，広く使いやすいゴミ集積場完備

自治会や懇親会の様子

シェアハウスらしく、みんなで仲良く生活しているのが特徴です。季節毎の楽しい企画もあり！

豊島国際学生宿舎B棟から大学までの交通機関

☆宿舎→→→→都営三田線 西巣鴨→→→春日→→→→本郷キャンパス
（徒歩10分）　（8分）　（徒歩15分）

☆宿舎→→→→都電荒川線 庚申塚→→→東京メトロ南北線 王子→→→東大前→→→→本郷キャンパス
（徒歩2分）　（13分）　（8分）　（徒歩1分）

☆宿舎→→→→本郷キャンパス
（自転車約25分）