参加費無料

看護科学は、人の身体・心・他者や社会とのつながりがもつ力を引き出し、「健康で幸せな生活」を実現できるように支援する実践科学です。

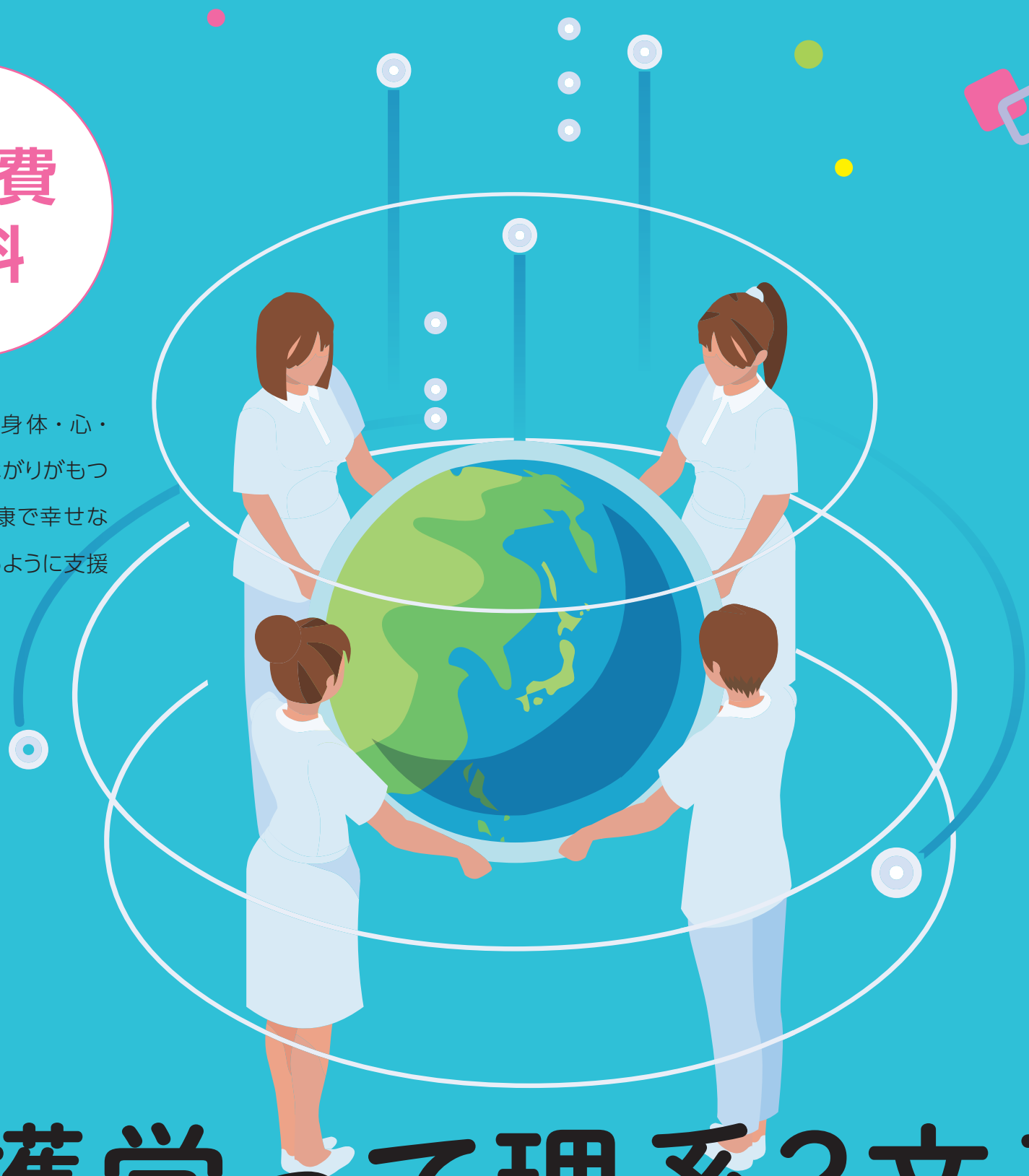

看護学って理系？文系？

リケジョの力を活かす看護科学！

2021 高校生のためのオープンキャンパス

1/6 水 ～ 1/19 火

期間内で配信します

場所 オンライン開催

対象 中高生・既卒者・保護者・教員など

参加はこちら

https://www.u-tokyo.ac.jp/opendays/index.html

東大　オープンキャンパス　検索

コンテンツ

- 健康総合科学科 看護科学専修の紹介 ／ 山本 則子教授 現役学部生
- 講演会 ／ 真田 弘美教授

問い合わせ
東京大学医学部 健康総合科学科 看護科学専修
113-0033 東京都文京区本郷7-3-1 東京大学 医学部母性看護学・助産学分野
E-mail：boseikango@m.u-tokyo.ac.jp　Tel：03-5841-3396（10時～17時）

本企画はJohnson&Johnsonの「女子中高生向けアウトリーチ活動プログラム」にご支援いただいております

家族でナットク！ 理系最前線 東京大学 女子中高生理系進路支援

東京大学医学部 健康総合科学科

UTOKYO NURSING

GNRC Global Nursing Research Center The University of Tokyo